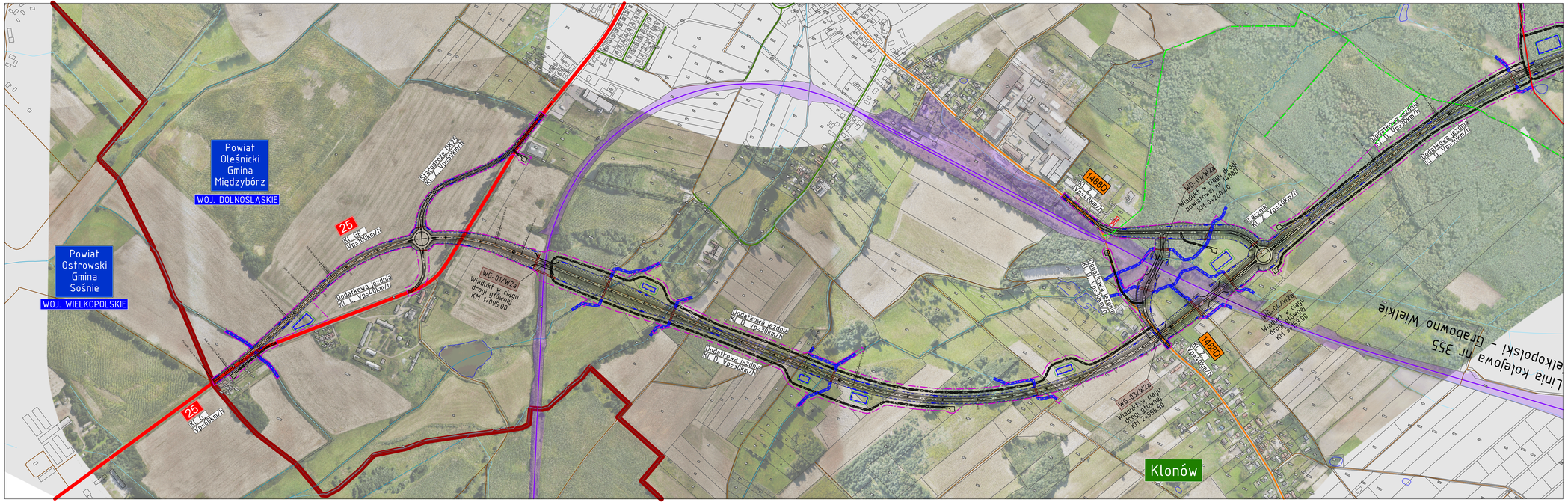

- drogi krajowe
- drogi wojewódzkie
- drogi powiatowe
- drogi gminne
- drogi wewnętrzne
- drogi leśne
- tory kolejowe
- kolejowe tereny zamknięte
- granica terenu ochrony bezpośredniej ujęcia wody
- granica terenu ochrony pośredniej ujęcia wody
- przewidywany zakres inwestycji
- proj. prezbudowa cieku wodnego
- C5 nr kolizji melioracyjnej
- proj. przepust
- budynki przewidziane do rozbiórki

Inwestor:

Generalna Dyrekcja Dróg Krajowych i Autostrad
Oddział we Wrocławiu

Generalna Dyrekcja Dróg Krajowych i Autostrad
Oddział we Wrocławiu
ul. Powstańców Śląskich 186, 53-139 Wrocław

Wykonawca:

Multiconsult POLSKA

Multiconsult Polska Sp. z o.o.
ul. Bonifraterska 17
00-203 Warszawa

Nazwa zadania:

Opracowanie Studium Korytarzowego i Studium Techniczno-Ekonomiczno-Środowiskowego z elementami Koncepcji Programowej wraz z materiałami do uzyskania Decyzji o Środowiskowych Uwarunkowaniach dla zadania "Budowa obwodnicy Międzyborza w ciągu drogi krajowej nr 25"

Stadium: STEŚ	Tom: TOM A II – CZĘŚĆ OGÓLNA			
Branża: Drogowa	Tytuł rysunku: Plan sytuacyjny wariant 2a alternatywny			
Funkcja	Imię i nazwisko	Specjalność	Nr uprawnień budowlanych	Podpis
Projektant	...	Drogowa	...	
Sprawdzający				
Opracował				
Opracował				
Opracował				
Opracował				
Numer umowy: x	Data opracowania: czerwiec 2022	Skala: 1:5 000	Numer rysunku: 1	Rewizja: 00